RECUERDO DE VALPARAISO.

VALSE

Compuesto y dedicado a la Señorita
LUISA CECILIA GACHOT.

Por su discipula y amiga

LUDOMILIA SOTOMAYOR.

Publicado por
CARLOS BRANDT.
Almacen de Música.

VALPARAISO
Calle Esmeralda 17.

SANTIAGO
Calle del Estado 30ª.

ALMACEN DE MUSICA
C. KLESINGER y Cª
VALPARAISO

Ester L de Embry

Recuerdo de Valparaiso.

Valse.

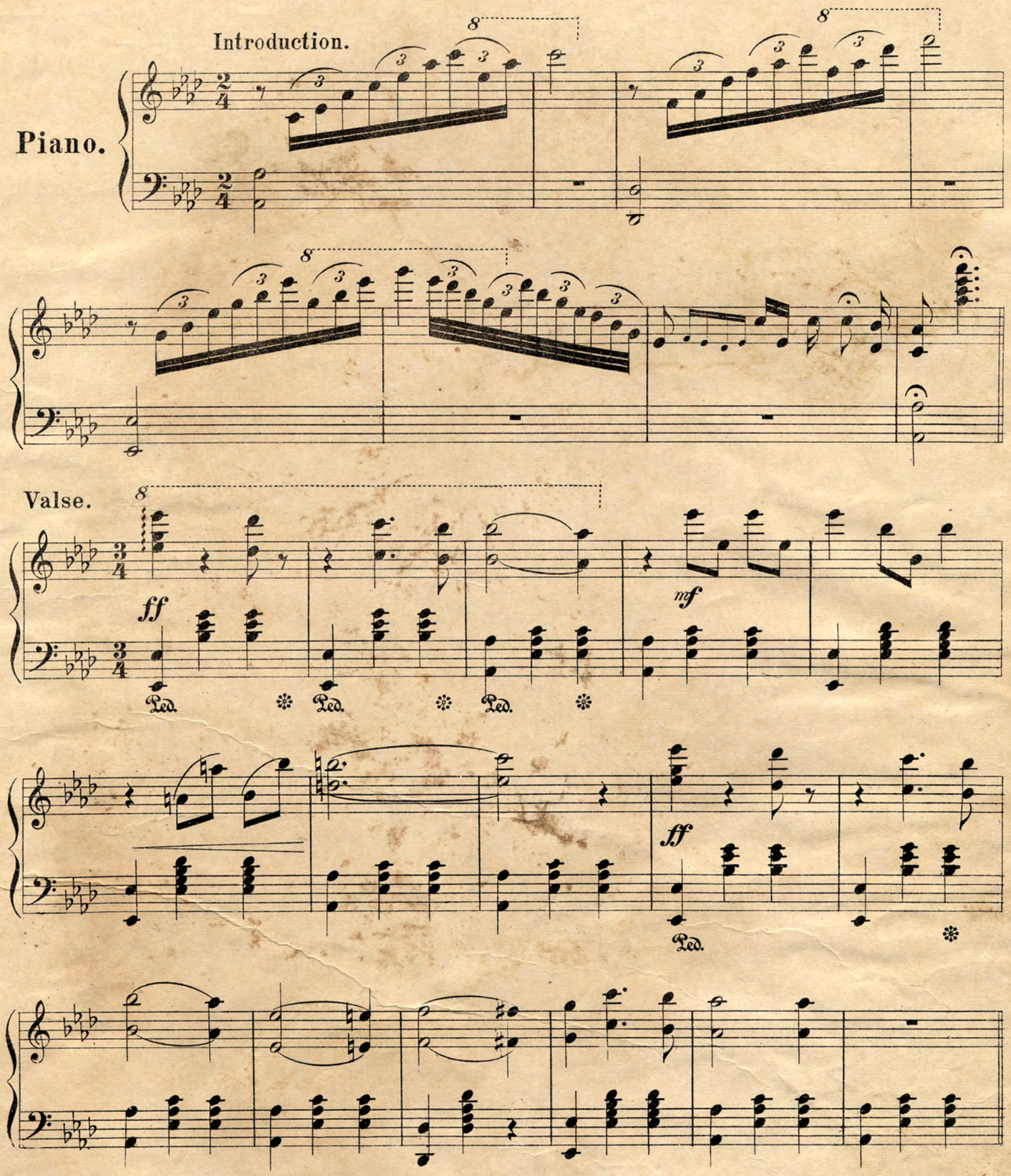

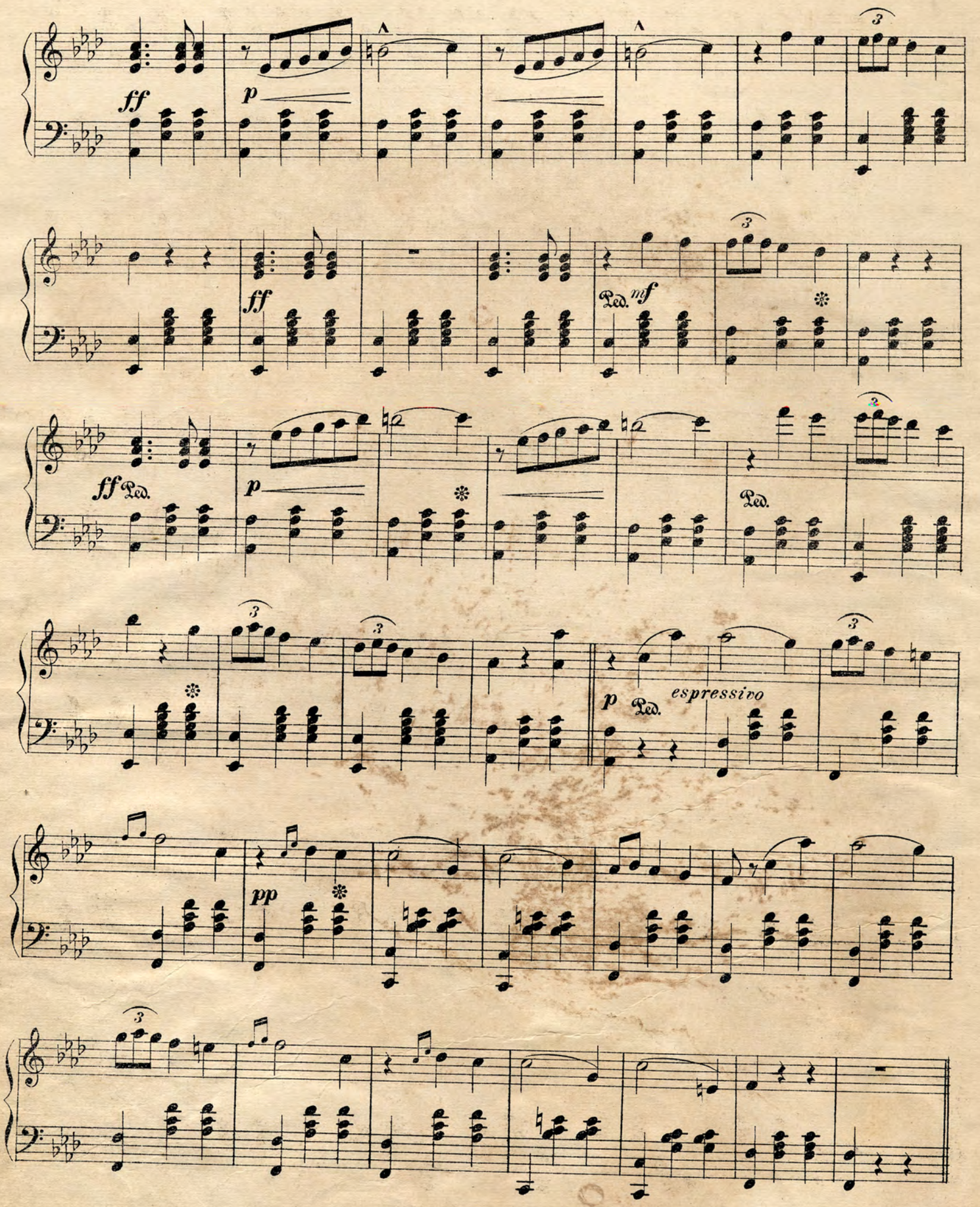
ff
p
ff
Ped.
mf
ff Ped.
p
Ped.
p Ped.
espressivo
pp

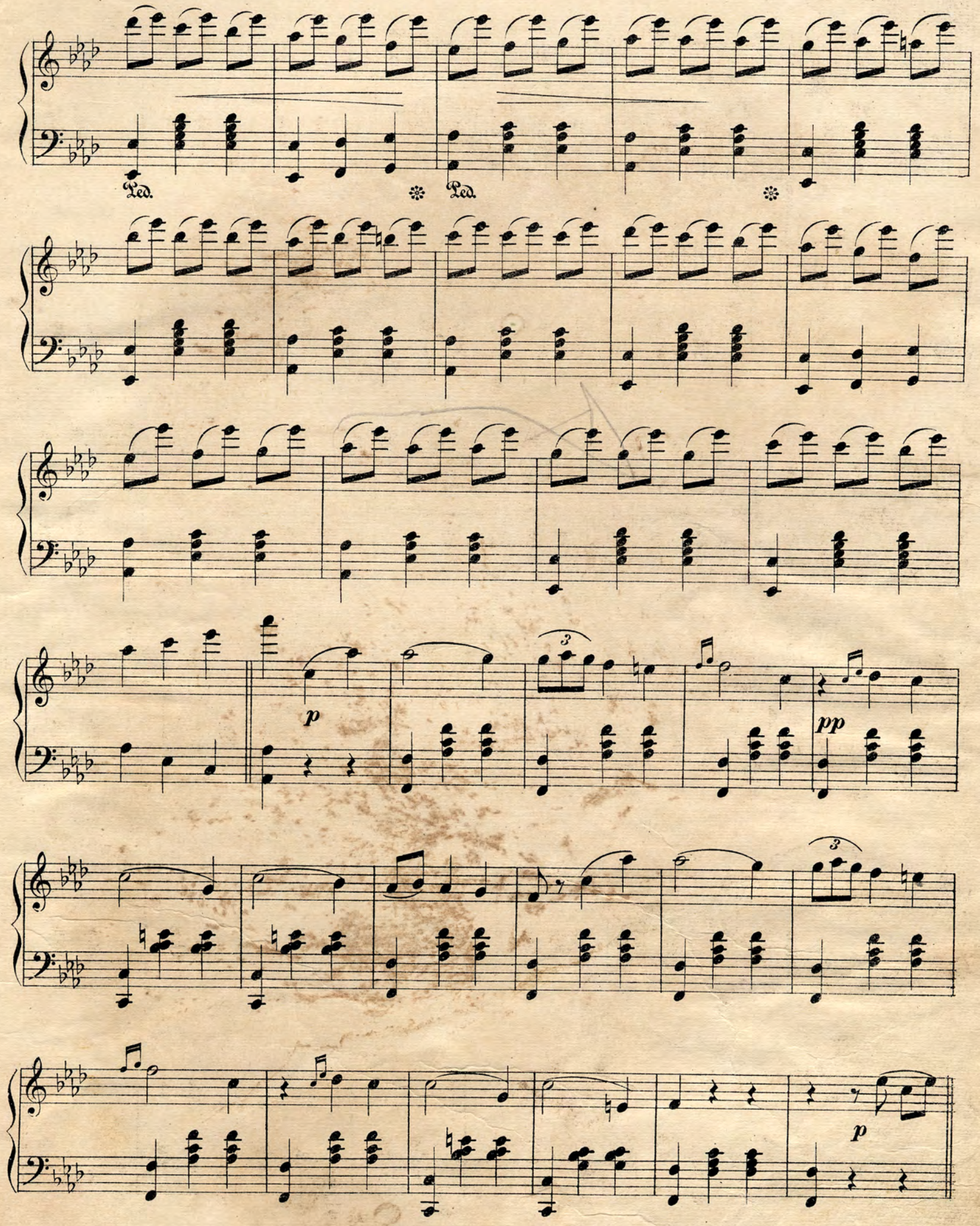
Ped.
Ped.
p
pp
p

8

Ped.

8

8

ff

mf

Ped. ✻ Ped. ✻ Ped. ✻

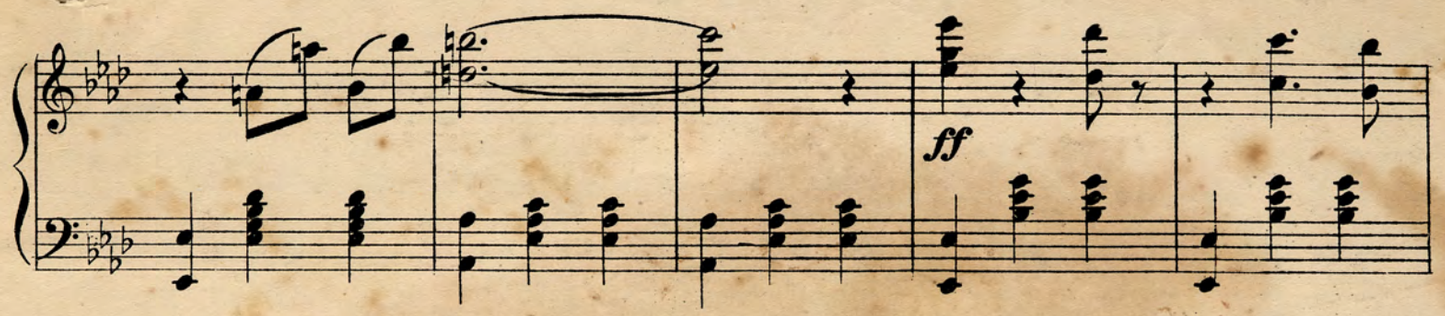
ff

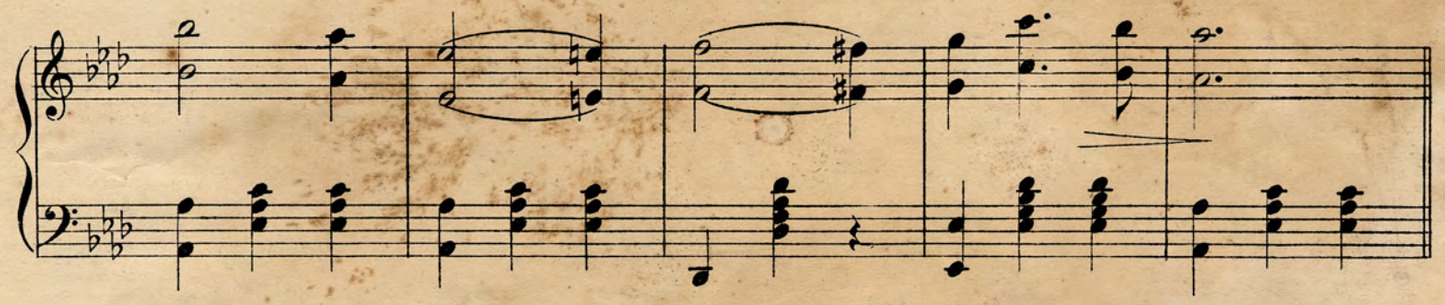

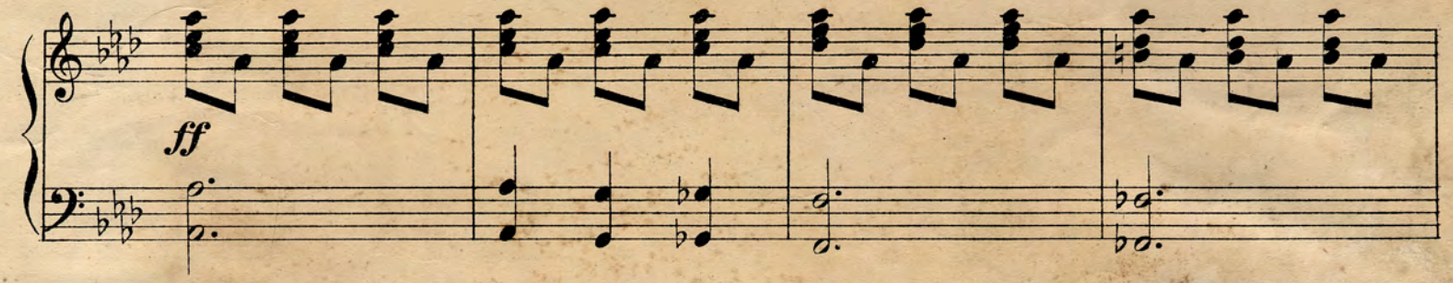
ff

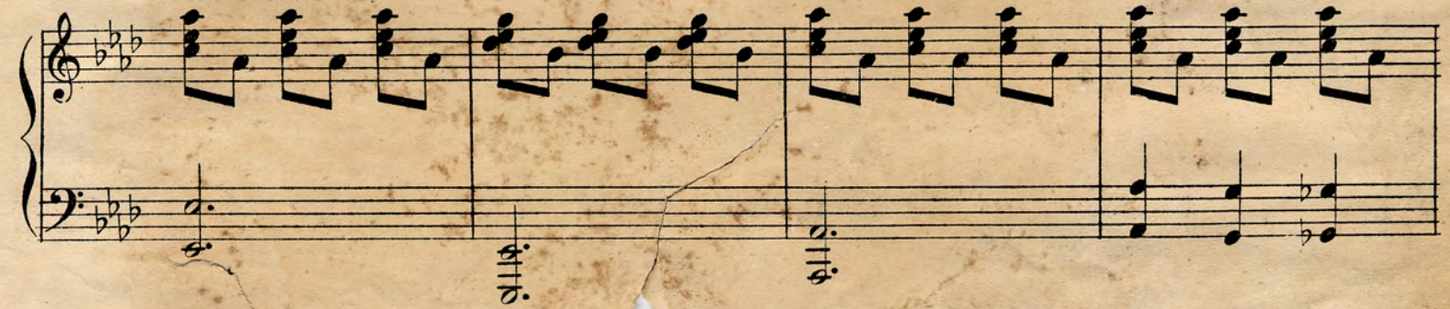

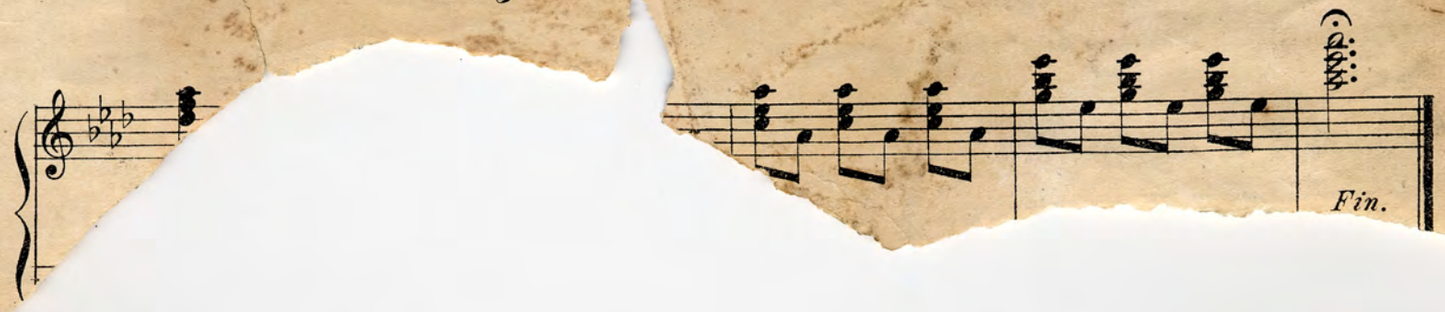
Fin.

PERLAS DE SALON

ULTIMAS NOVEDADES MUSICALES RECIEN PUBLICADAS

Y EN VENTA EN LOS ALMACENES DE MUSICA DE

CARLOS BRANDT

SANTIAGO
CALLE DEL ESTADO, 30 A
Casilla Correo, 567 — Telefono, 884.

VALPARAISO
CALLE ESMERALDA, Núm. 17
Casilla Correo, 104 — Telefono 398.

CONCEPCION
CALLE COMERCIO, 163 C.
Casilla Correo, 450 — Telefono, 164.

VALSES.

	$
Ahora o nunca, por R. Lucero, 6a edc.	1 —
Amor y poesia, por Julia K. de Toro	0 80
Anjel del hogar, por R. Lucero, 6a edc	1 25
A Orillas del mar, por G. Wetzer, 6a edc.	1 —
Aprende a Querer, por R. Lucero, 4a edc	1 —
Arco Iris, vals peruano, por Placencia	0 80
Artico, por Rubini, tercera edicion.	1 —
A traves de los andes, por Strigelli, tercera edicion	1 20
Aurora, célebre vals mejicano, p. J. Rosas	0 80
Ayes del corazon, por Gutierrez	1 —
Azucena, vals peruano, por Cossio	0 80
Bitter sweet, (dulce amargo), por Lowthian, tercera edicion	1 —
Canto del cisne, por G. Wetzer, 2a ed.	0 80
Cármen sylva, vals rumano, por Ivanovici, tercera edicion	0 80
Carolina, gran vals, por E. Pons, 2a ed.	0 80
Chateau Margaux, por Caballero, 4a ed	1 —
Chile y Alemania, por G. Wetzer, 4a ed.	0 80
Ciao, (Adios), célebre vals italiano, por C. Graziani-Walter	0 80
Cielo de Italia, por G. Wetzer, 3a ed.	1 —
Claro de Luna sobre la Gran avenida, de Valparaiso lindísimo vals, por J. Fischer	1
Contra viento y marea, vals peruano, por Amézaga	0 80
Corona nupcial, por G. Wetzer, 2a ed	1 —
Dalia Azul, vals peruano, por Alcázar	0 80
Danza de las ninfas, por G. Wetzer	0 80
Diplomáticos Los, id., 3a ed.	1 —
Dolores del Corazon, vals peruano, por Lopez	0 80
Dos hermanas, por Fernandez, 2a ed.	0 80
Ecos del alma, por Ezeta, quinta edicion	0 80
El adios, por Morales, tercera edicion	0 80
El 7 de Enero, por R. Lucero, dedicado al senor Waldo Silva	1 25
Embriaguez de Amor, por Muratori, 12a edc.	1 —
Ensueño Seductor, vals mejicano por Rosas, tercera edicion	1 20
En tus brazos, vals peruano, por Plasencia	0 80
Eres el alma mia, vals peruano, por A. Plasencia, segunda edicion	0 80
España, célebre vals, por Waldteufel, sesta edicion	0 80
Flores chilenas, por Hügel	1 60
Flores marchitas, por E. F. Cubillos	0 80
Flores porteñas, lindísimo vals, por Jorje Fischer. (célebre Novidad)	1 20
Gente alegre, célebre vals aleman, por Roberto Vollstedt 8a edicion	0 80
Gotas de rocio, por Fernandez, 3a ed.	1 —
Gran via, célebre vals de la Seguridad, por Chueca y Valverde	0 80
Gratitud, por Julia Kingler, tercera edc.	0 80
Gratos Recuerdos, por Cordero 2a ed.	0 80
Humos del Vino, por Perina, tercera edc.	0 80
Ideal, por Placencia, cuarta edicion	0 80
Isabel, vals peruano, por Gargurevich, cuarta edicion	0 80
Julia, vals peruano, por La Rosa	0 80
Juventud, oro y belleza, por Rogers	1 —
Llore tu ausencia, por R. Lucero, 5a ed.	1 20
Marguerite, por Lowthian, tercera edicion	1 —
Maria, vals peruano, por Lopez, 3a ed.	0 80
Maria Luisa, vals peruano, por Criado, tercera edicion	0 80
Maria Teresa, por C. F. Neuhaus, 2a ed.	1 —
Martir de la Democracia, vals dedicado a Balmaceda, por Herminia L. de Jáuregui, tercera edicion	1 —
Mensajero de amor, vals peruano, por C. Panizo	0 80
Mikado, vals por Bucalossi	0 80
Mil flores, por A Hügel	1 25
Mine alone, por Bonheur	1 —
Mis amores, vals peruano, por Amézaga, cuarta edicion	0 80
Muero por ti, vals peruano, por La Rosa	0 80
Niñas de Viena, célebre vals, por C. M. Ziehrer, segunda edicion	1 —
No engañes, por R. Lucero, segunda edc.	1 —
No jueges con el corazon, vals brillante, por R Lucero. (célebre Novedad).	1 —
No me olvides, por Lowthian. cuarta edc.	0 80
Nos casaremos, vals peruano, por Lopez, tercera edicion	0 80
No tiene Nombre, vals peruano, por Placencia	0 80
Ojos verdes, por Prieto, cuarta edicion	0 80
Olas del Danubio, por Ivanovici, 3a ed.	0 80
Paraiso el, célebre vals espanol, por Granado, tertera edicion	0 80
Penas del amor, por R. Lucero, sesta edc.	1 —
Pensando en ti, vals peruano, 2a ed.	0 80
Perlas lim[illegible], vals peruano, por [illegible]	
Soñar Despierto, vals peruano, por Amézaga	0 80
Sueños de ventura, por R. Lucero, 2a ed.	1 —
Sueños de los Artistas, gran vals, por Roberto Vollstedt, segunda edicion	1 —
Sueño de amor despues de baile, célebre vals-intermezzo, por A. Czibulka	0 80
Sufro Porque te Amo, vals brillante por R. Lucero	1 —
Suspiros de un artista, por La Rosa	0 80
Suspiros y Besos, lindísimo vals, por A. De Anda. (Ultima novedad)	1 —
Te admiro, dedicado al señor Walker Martinez, por R. Lucero, segunda edc.	1 20
Te amo y Espero, vals brillante, por Rodolfo Lucero, segunda edicion	1 —
Te haré feliz, vals peruano, por Plasencia tercera edicion	0 80
Te quiero, vals peruano, por Cossio, 2a ed.	0 80
Todo es mentira, vals brillante, por R. Lucero. (célebre Novidad)	1 20
Triste vivir sin amar, por R. Lucero, segunda edicion	1 —
Tu mirada me enloquece, por R. Lucero, cuarta edicion	1 20
Turia, célebre vals espanol, por Granado, quinta edicion	1 —
Tus labios brindan placer, vals, por Rodolfo Lucero, tercera edicion	1 —
Ultimo acorde, por C. F. Neuhaus, 2a ed	1 —
Ultimo adios, por C. F. Neuhaus	0 80
Un dia de Gloria, célebre vals mejicano, por Pedro Gonza	1 —
Un saludo a mi patria, por G. Wetzer	1 —
Vals brésilienne, célebre vals de salon, por Cárlos de Mesquita, tercera edicion	1 —
Venus, 4.ième Valse Boston, por H. D. Ramenti	0 80
Vi y amé, vals brillante, por Jorje Fischer (célebre Novedad)	1 —
Vuelta a la patria, por R. Lucero	1 20

CUADRILLAS Y LANCEROS.

Bellas santiaguinas Las cuadrillas brillantes, por R. Lucero V. (célebre Novedad)	0 80
Bodas de plata, nuevas cuadrillas, por C. F. Neuhaus	0 80
Brillantes cuadrillas sobre el Himno Nacional de Chile por Julio Julio	1 25
Lanceros chilenos, por Solar, sesta edc.	0 60
Magyares Los. cuadrillas, por Uriondo cuarta edicion	0 80
Mignon, célebre cuadrilla, sobre motivos de la misma ópera, por Altavilla, segunda edicion	0 60
Polo americano, El, célebre cuadrilla nueva con esplicaciones en espanol, segunda edicion	1 —
Puro Amor, lanceros, por R. Lucero, segunda edicion	0 80
Risueñas ilusiones, cuadrillas, por R. Lucero, cuarta edicion	0 80
Soñar bailando, nuevos lanceros, por Fernandez, tercera edicion	0 80
Souvenir de jeunesse, linda cuadrilla, por Neuh us	0 80
Un baile de Fantasia, cuadrilla, por G. Wetzer, tercera edicion	0 60

POLCAS, MAZURKAS etc.

Arpas chilenas, fantasia sobre dos Zamacuecas, por Heitz	1 —
Bella Hüngara, polka, por G. Wetzer	0 60
Corso blanco, célebre polka, p. H. Tellam, segunda edicion	0 80
Cruz de Berlin, célebre polka, (Berliner Kreuz-Polka) con esplicacion para bailar, por R. Daase. (célebre Novidad)	0 70
Dos canarios, Los, polka caracteristica por Granado	0 80
Elena, mazurka, por C. F. Neuhaus	0 60
Ema y Josefina, mazurka a 4 manos, por G. Wetzer	0 60
En el cielo, mazurka, por Palau, 2a ed.	0 60
Málaga, célebre polka del repertorio de la Estudiantina Portena, por Granado, cuarta edicion	0 [illegible]
Mariposa, linda mazurka, p. Amelia Lanza	0 60
No me olvides, schottisch, por G. Wetzer, tercera edicion	0 40
Novelli, polka, dedicada a Ermete Novelli por Pablo Barbero	0 60
Polka Mignonne, por Hüg	0 50
Que guapa sei, polka, por Cossio	0 [illegible]
Que Reir, lindísima polka, por Becucci	[illegible]
Steeple chase, galopa, por Altavilla	[illegible]
Tus ojos, polka de salon, por A. Na[illegible] (célebre Novidad)	[illegible]
[illegible] de invierno, maz. po[illegible]	[illegible]
[illegible] mazurk[illegible]	[illegible]
Rumania, célebre paso-doble ejecutado por la Estudiantina Portena, por Granado, 3.a edicion	1 25
Victoriosa, marcha triunfal, por M. M. H.	0 80

MUSICA PARA PIANO Y CANTO

ZAMACUECAS.

Arpista Chilena, zamacuecas para piano solo, N. 1	0 50
,, 2 Mi negrita	0 50
,, 3	0 50
Bailes nacionales, zamacuecas para piano solo:	
N. 1. **Zamacueca** (Chile)	0 50
,, 2. **La popular**, zamacueca	0 50
,, 3. **Zamacueca**, por F. Guzman	0 50
,, 4. ,, chilena	0 50
,, 5. ,, de Lima	0 50
,, 8. ,, dansa chilena	0 50
Engañosa La, zamacueca para piano solo o piano y canto, por Eustaquio 2.º Guzman, tercera edicion	0 60
White; célebres zamacuecas para canto y piano: No. 1, No. 2 à	0 50
Zamacueca sentimental, por Hügel	0 60

VALSES, PARA CANTO Y PIANO.

Bella ilusion, vals cantado, por R, Lucero, tercera edicion	1 —
Campanas de Carrion, vals de baritono. sesta edicion	0 80
Campanas de carrion, vals de tenor	0 80
Chateau margaux. célebre vals, por M T. Caballero, tercera edicion	1 —
Colibri, vals mejicano para piano canto, por Aurelio Venegas	0 80
Diamantes negros, lindo vals para piano y canto y piano solo, por R. Ramos de Flores (célebre Novedad)	0 70
Mercedes, vals brillante para piano y canto, por R. Taboada	0 80
Profumi orientali, vals cantado, por G. Bellenghi	1 25
Rubios y morenos, vals peruano para piano y canto, por N. N., tercera edc.	1 —
Sobre las olas, vals mejicano, por Juventio Rosas, arreglado para piano y canto, tercera edicion	1 —
Todo mentira. vals, por A. Pérez Soriano. (célebre Novidad)	1 —
Una rosa sin aroma es la vida sin amor. lindísimo vals para piano y canto o piano solo, por G. Ramos de Flores. (célebre Novedad)	0 80

HABANERAS.

Abanico El, popular habanera, por E Petrilli, cuarta edicion	0 50
Amor es la vida, habanera, por Monteros, tercera edicion	0 50
Caramelo, habanera, por F. Rizutti	0 60
Cimarroncita, La, habanera, por L. N, Robres	0 40
Corazon de nieve, habanera por C. F. Neuhaus, tercera edicion	0 60
Hombre es debil, El, habanera, por Barbieri	0 40
No llores, habanera por canto y piano, por R. Lucero	0 70
Paletot, cancion-habanera, arreglada para piano y canto o piano solo. por C. Carobbi (célebre Novedad)	0 60
Primavera, habanera para piano, por E. Guzman fils	0 50
Palmera, La, o los amores de un negro, danza habanera	0 40
Por amor cantan las aves, cantos chilenos arreglado por R. Lucero V. (Novedad.	0 60
Que bien me sabe, habanera lindísima	0 60
Quiquiriqui, habanera nueva	0 40
¿Sabes amar? habanera para piano i canto o para piano solo, arreglada por R. Lucero V. (célebre Novedad)	0 60
Sere[illegible]a, habanera, por C. F. Neuhaus	0 40
Si [illegible] este amor, habanera lindísima	0 40
Ve[illegible] suspire, habanera [illegible] edicion	0 40
Gran via, Schottisch	0
Id. id. Vals de la Seguridad	0
Ilusiones á a... célebre romanza, por Thompson, tercera edicion	0
Lina, romanza por C. San Fiorenzo	0
Misterios del Corazon, romanza, por Cruz Lepé, segunda edicion	0
Música clásica, cancion del cesante	0
Id. id. el zapateado	0
Música proibita, melodia, por S Gastaldon para mezzo soprano	0
Niña pancha, americana: Soy cubanita	0
Id. id. copla francesa	0
Id. id. Pasa calle (Yo he sido cigarrero	0
Ojos de mi morena Los, por C. F. Neuhaus	0
Pañuelo de yerbas, mazurka para piano y canto o piano solo	0
Partida la, cancion espanola, por Alvarez	0
Rei que rabió el, célebre romanza de Rosa, 11a edicion	0
Rei que rabió el, célebre duo del rei y de Rosa, tercera edicion	1
Romance, en espanol, por Eustaquio 2o. Guzman	0
Sueños, danza cubana, para canto y piano, por Eloisa E. de Silva	0
Sueños de oro, célebre romanza de la zarzuela del mismo nombre, por Barbieri, cuarta edicion	0
Tentaciones de San Antonio, célebre duo del balcon, para piano y canto o piano solo, por Chapí, sesta edicion	1
Una y no mas, cancion, por C. F. Neuhaus	0
Viva aragon, nueva Jota aragonesa. por J. Blasco	0
Zangolotinos Los célebre duo para piano y canto o piano solo, segunda edicion	1

ESTUDIOS PARA PIANO.

Czerny Op. 299. La Velocidad, Tomo I., II, III, c/u	0
Czerny Op. 299. La Velocidad Tomo IV.	1

Música para Mandolina y Guitarr

Dolores la, Jota de la zarzuela arreglada pare mandolina y guitarra por Zucchi Hermanos	0
Dolores la, Pasa-calle, por mandolina y guitarra, por Zucchi Hermanos	0

Música para Piano a dos mano

PIEZAS DE SALON

Fantasias de óperas etc.

Africana, por Lange, Ketterer, Raff, Rosellen y otros	
Aida, por Alassio, Becucci, Dorn Fumagelli, Kuhé, Leybach, Lange, Loeschhorn, Meglio y otros	
Anillo de Hierro, por Acevedo y Smith	
Bal d'enfants, por N. van Westerhout, (célebre Novedad)	0
Berceuse, por Altavilla, segunda edicion	0
Cármen, por Lange, O'Kelly, Vilbac y otros	
Célebre Potpourri malagueño, por Taberner	1
Falstaff célebre Minuetto de la ópera del mismo nombre, por Grossi, 2a ed.	1
Falstaff, gran fantasia brillante, por Grossi	1
Gallina clega la, por Francia	
Gioconda, por Becucci, Burgmein Kuhe, Meglio y otros	
Gran via, lindísima fansasia, por Smith	
Guarany, por Becucci, Leybach, Morales y otros	
Jone, por Lysberg Leybach, Rummel y otros	
Judia, por Leybach, Neustedt, Satter, Spindler, Voss y otros	
Marsellesa, por Francia	
Mascotta, por Lamothe, Spindler Vilbac y otros	
Marnadieri, (Los bandidos), fantasia, por G. Wetzer	1
M[illegible]non, por Ketterer, Lysberg, Meglio, [illegible]ten, Spindler y otros	
[illegible] por Ketterer, Osborne, Thalberg,	
[illegible] los ángeles, dedicada al Ilu- [illegible] reverendísimo senor Arzo [illegible]ago, doctor don Mariano [illegible] Hügel	1
[illegible] de Verdi, por Fuma- [illegible] y otros	
[illegible] Ascher, Kuhé,	
[illegible] Kuhé Liszt,	
[illegible] por A.	1
[illegible] obre C.	